

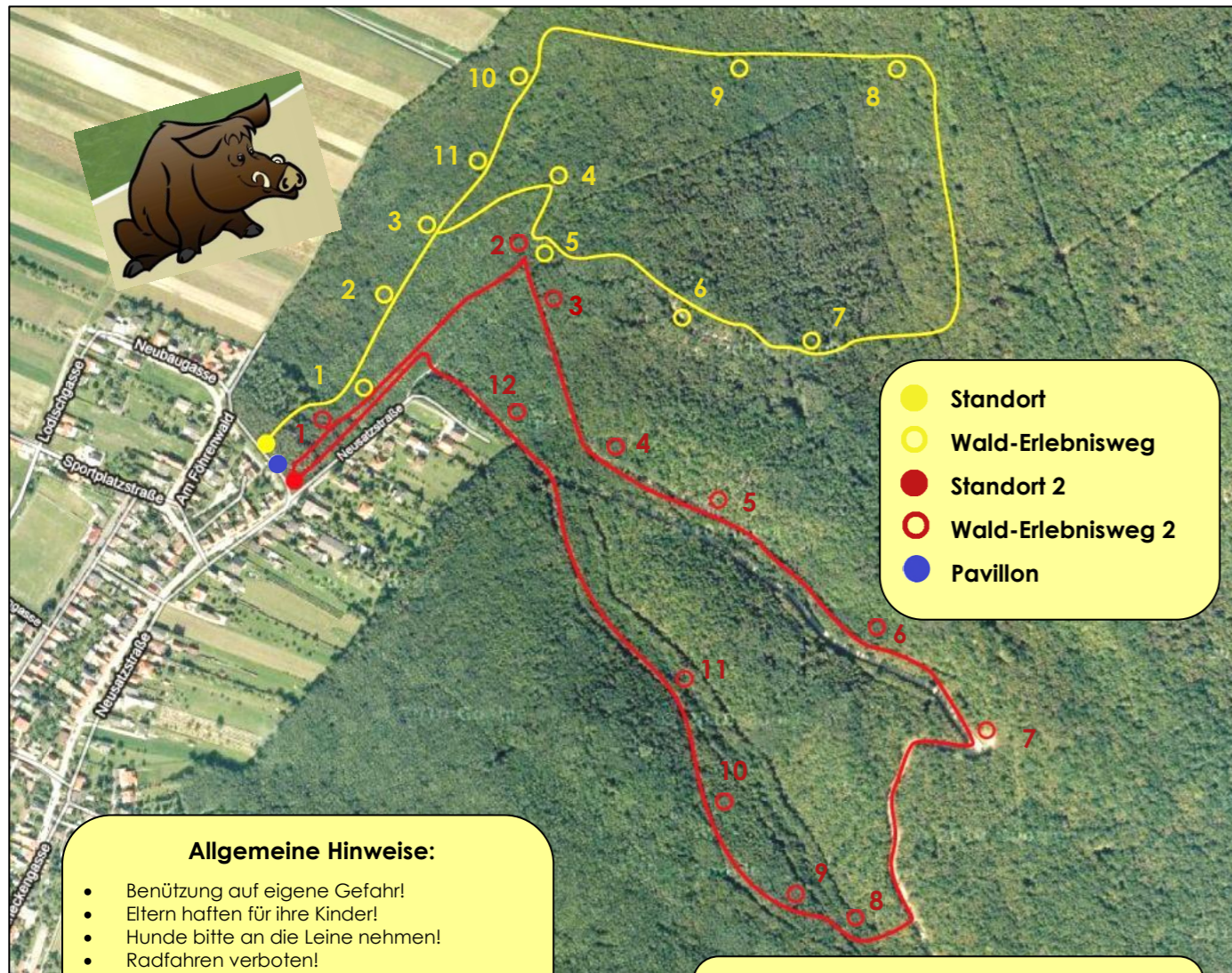



# Übersichtsplan



### Allgemeine Hinweise:

- Benützung auf eigene Gefahr!
- Eltern haften für ihre Kinder!
- Hunde bitte an die Leine nehmen!
- Radfahren verboten!

Die Stationen werden regelmäßig gewartet. Solltest du dennoch einen Mangel feststellen, melde ihn bitte im Gemeindeamt (02689/2225) oder im Heurigen-Restaurant Jaitz (02689/2696)!

Die Wege sind gut ausgebaut. Bitte beachte, dass die Wege nur bedingt kinderwagentauglich sind!

## Walderlebnisweg



- Station 1: **Willkommen im Wald**
- Station 2: **Naturmemo**
- Station 3: **Gefangen im Spinnennetz**
- Station 4: **Kostbarkeiten und Gefahren im Wald**
- Station 5: **Bienen**
- Station 6: **Baumtelefon**
- Station 7: **Fleißige Waldarbeiter in Aktion**
- Station 8: **Baumwürfel**
- Station 9: **Die Robinie (Akazie)**
- Station 10: **Den Wildtieren auf der Spur**
- Station 11: **Die Niederwaldnutzung**

Weglänge: ca. 2,5 km lang, ca. 1,5 Stunden



## Walderlebnisweg 2

Waldtiere

- Station 1: **Der Weißstorch und der Fischreiher**
- Station 2: **Die Biene**
- Station 3: **Der Kolkkrabe**
- Station 4: **Rehwild (Rehbock - Rehgeiß - Rehkitz)**
- Station 5: **Die Eule**
- Station 6: **Rotwild (Hirsch - Hirschkuh - Hirschkalb)**
- Station 7: **Schwarzwild - Wildschweine**
- Station 8: **Der Fuchs**
- Station 9: **Der Hase**
- Station 10: **Das Eichkätzchen und der Specht**
- Station 11: **Greifvögel**
- Station 12: **Das Rebhuhn**

Weglänge: ca. 2,8 km lang, ca. 1,5 Stunden

## Pavillon



Der Föhrenwald und der Pavillon dienen neben Erholungszwecken vor allem der Entspannung und Unterhaltung für Jung und Alt.



Der Pavillon ist geeignet für Veranstaltungen aller Art, wie zum Beispiel Pensionistennachmittage, Kinderzeltlager und das Frühlingserwachen. Für Geburtstagesfeiern und Seminare ist dieser Ort der Erholung wie geschaffen.



Reservierungen für den Pavillon werden von Tourismusobmann Peter Kopinits unter 0664 43 52 228 gerne entgegengenommen.



Erforsche die

## Wald-Erlebniswege

im Föhrenwald

der Marktgemeinde Hornstein





# Willkommen am Wald-Erlebnisweg

## 1. Willkommen im Wald

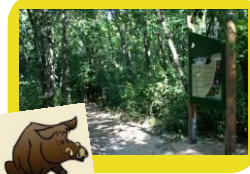

Dieser Wald ist das Zuhause von Winnie und seinen Freunden! Winnie wird dich auf dem Erlebnisweg durch den Wald begleiten!

## 2. Naturmemo – Zauber der Veränderung

Die Natur um uns ist ständig im Wandel. Auf den Schwingklappen findest du acht Besonderheiten um dich herum, die sich nur langsam verändern. Kannst du sie entdecken?

## 3. Gefangen im Spinnennetz

Unübertroffen stabil und reißfest, dabei hauchzart und fast unsichtbar – der Seidenfaden einer Kreuzspinne ist ein kleines Wunderwerk. Wer schafft es, durch das Spinnennetz zu klettern ohne gefangen zu werden?



## 4. Kostbarkeiten und Gefahren im Wald



Pilze sind wichtig! Viele von ihnen sind essbar, aber Vorsicht: Einige sind tödlich giftig!! Erkennst du die vier Pilze unter den Klappen? Mit ein bisschen Glück kannst du sie im Spätsommer im Wald entdecken.

## 5. Bienen

Übrigens, wusstest du, dass für 1kg Honig ca. 1,5 Millionen Blüten besucht werden müssen?

Viel Interessantes über Bienen kannst du auf unserem Wald-Erlebnisweg erfahren.



## 6. Baumtelefon

Kannst du dir vorstellen, wie der Specht in seiner Baumhöhle merkt, dass sein größter Feind - der Marder - den Baum empor klettert?

Der eine kratzt...  
Der andere lauscht...



## 7. Fleißige Waldarbeiter in Aktion – Faszination Ameise

Entdecke die unglaubliche Welt der Waldameise. Ameisen haben starke Mundwerkzeuge. Sie können ein Vielfaches ihres eigenen Körpergewichtes transportieren.



## 8. Baumwürfel

Hier musst du Würfel richtig zueinander drehen, um eine bestimmte Baumart zu erkennen.

## 9. Die Robinie (Akazie) – Segen oder Fluch?

Der Alleskönner aus Amerika. Hart und doch biegsam, dauerhaft und zäh. Robinienholz hat viele gute Eigenschaften. An vielen Standorten verdrängt die Robinie unsere heimischen Baumarten. Für die meisten Tiere sind die Blätter, das Holz und die Samen der Robinie giftig.

## 10. Den Wildtieren auf der Spur

Augen auf und aufgepasst! Findest du die Tiere des Waldes und ihre Spuren? Schau dich auf dem Wald-Erlebnisweg gut um. Sie sind ganz in deiner Nähe!



## 11. Die Niederwaldnutzung



Im lichten Niederwald wachsen ganz besonders schmackhafte Kräuter.

# Willkommen am Wald-Erlebnisweg 2

## 1. Der Weißstorch

Wusstest du, dass sich das Winterquartier des Weißstorches bis nach Südafrika erstreckt und dass er bis zu 10 Jahre alt werden kann?!



## Der Fischreiher oder Graureiher

Der Fischreiher ist fast so groß wie der Storch. Kannst du herausfinden, welche Flügelspannweite er hat und wo er am häufigsten anzutreffen ist?

## 2. Die Biene

Wusstest du, dass jede Biene ihre bestimmte Aufgabe hat? Kannst du erraten, wie viele Bienen ungefähr in einen Bienenstock leben?

## 3. Der Kolkkrabe

Kolkkraben erreichen ein Maximalalter von 25-30 Jahren. Sie sind die größten Vertreter sowohl der Sing- wie auch der Rabenvögel. Wie schwer ist ein Kolkkrabe?

## 4. Rehwild (Rehbock - Rehgeiß - Rehkitz)

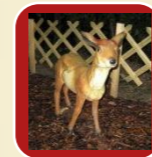

Rehe leben mit ihren Jungen immer im Rudel und schlüpfen nur in der Dämmerung aus ihrem Versteck hervor um Futter zu suchen. Wie nennt man den weißen Fleck am Hinterteil des Rehs?

## 5. Die Eule

Es gibt 133 Eulenarten auf der Welt! Die kleinste Art sind die Käuze und die größte Art sind die Uhus. Weisst du, wann die Eule erwacht und zu jagen beginnt?

## 6. Rotwild

(Hirsch - Hirschkuh - Hirschkalb)  
Kannst du dir vorstellen, dass Hirsche die mächtigsten und größten Tiere unserer Wälder sind?

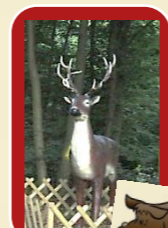

## 7. Schwarzwild - Wildscheine



## (Keiler – Bache – Frischling)

Wildscheine sind Waldbewohner mit borstigen, dunklen Haaren und langen Eckzähnen. Wusstest du, dass Wildscheine gute Schwimmer sind?

## 8. Der Fuchs

Der Fuchs ist ein Räuber und begibt sich bei Dämmerung auf die Jagd. Zu den Feinden des Fuchses zählt der Mensch, aber auch der Hund, der Uhu und vor allem die Tollwut!!!



## 9. Der Hase

Der Hase ist ein Nagetier und hat zwei große Nagezähne, mit denen er auch Bäume anknabbert! Er ist ein Pflanzenfresser, aber was findet der Hase am schmackhaftesten?

## 10. Das Eichkätzchen oder Eichhörnchen

Es gibt 190 Arten von Eichkätzchen! In den Wäldern von Europa ist das rötliche Eichhörnchen am bekanntesten. Kannst du herausfinden, wie weit ein Eichkätzchen springen kann?

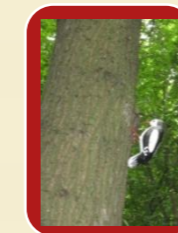

## Der Specht

Da der Specht nicht singen kann, lockt er mit klopfen, hämmern und trommel, um sich paaren zu können! Finde heraus nach wie vielen Tagen die Jungen das Nest verlassen!

## 11. Greifvögel

### Der Turmfalke

Der Turmfalke ist der weitverbreitetste Falke Europas. Sein Jagdgebiet kann mehrere Kilometer vom Niststandort entfernt liegen.

### Der Habicht

Beim Habicht ist das Weibchen deutlich größer und schwerer als das Männchen. Was ist die Lieblingsbeute des Habichts?

### Der Mäusebussard

Der Mäusebussard ist der häufigste Greifvogel Mitteleuropas. Charakteristisch für den Mäusebussard ist sein miauender Ruf.



## 12. Das Rebhuhn

Rebhühner sind typische Vögel auf unseren Feldern. Durch die Verschlechterung ihrer Lebensumwelt ist der Bestand in den letzten Jahrzehnten zurückgegangen!

# Anfahrtsplan



Von Wien:

- Von der A2 in Richtung Graz
- Auf die A3 in Richtung Eisenstadt
- Abfahrt Hornstein
- Abbiegen Richtung Hornstein



Ich freue mich auf Euren Besuch!  
Euer Winnie!

